

Nicolás Shea
@nicoshea

BANCO MUNDIAL

Chile es el séptimo país más desigual del mundo

FIGURE 0.12 **Trends in the Average National Gini, by Region, 1988–2013**

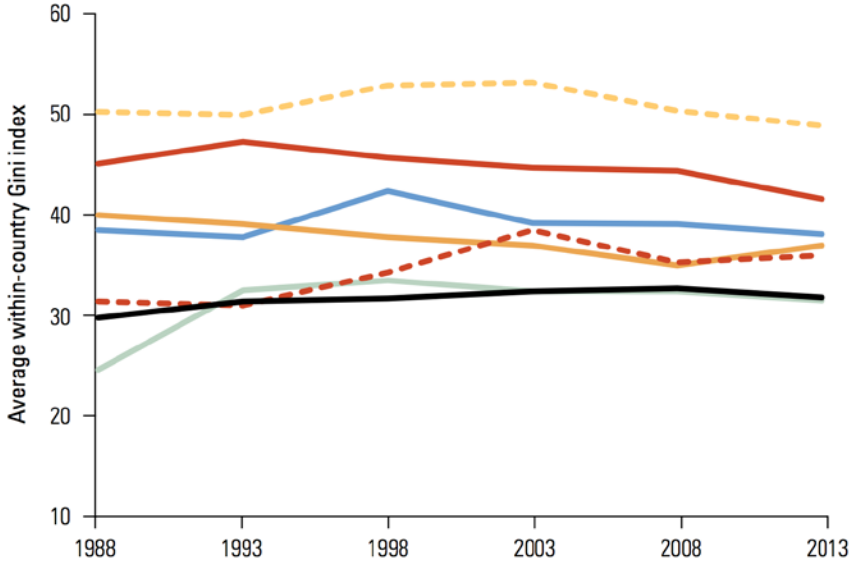



Banco Mundial: Chile es el séptimo país más desigual del mundo

En un informe que emitirá anualmente, la reforma de 2014 fue "regresiva" en algunos productos gravados especialmente.

Desarrollo económico

w = Trabajo (productividad)
k = Capital

$$f(w,k)$$

w Educación



k Tasa de interés







Estamos **disrumpiendo** una variable que considerábamos dada

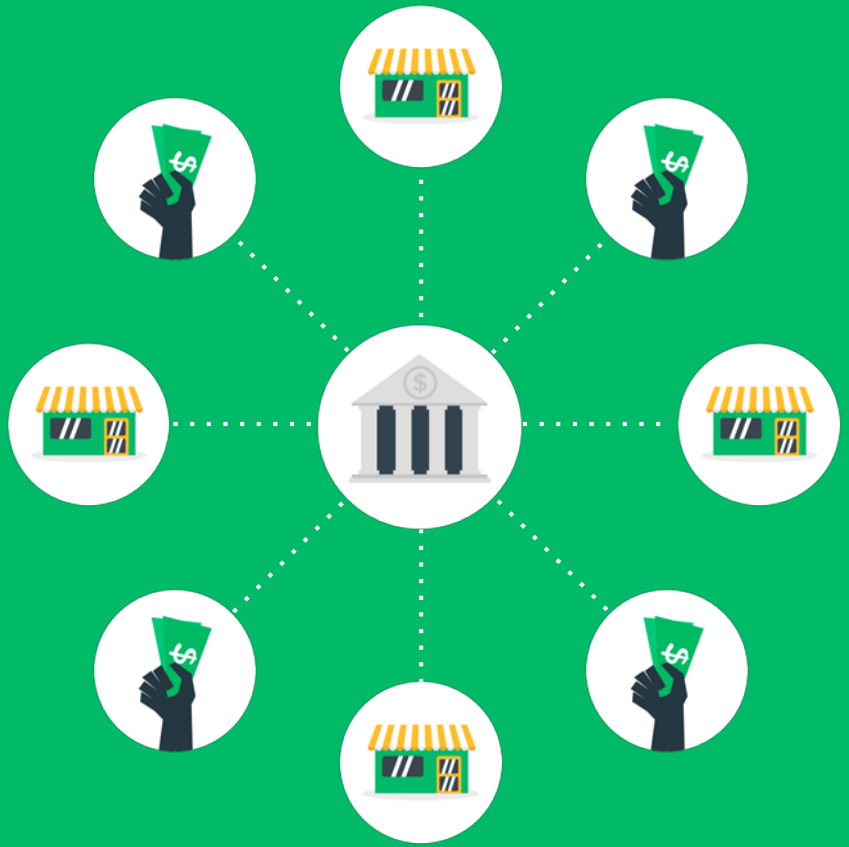

cumplo | TASA JUSTA

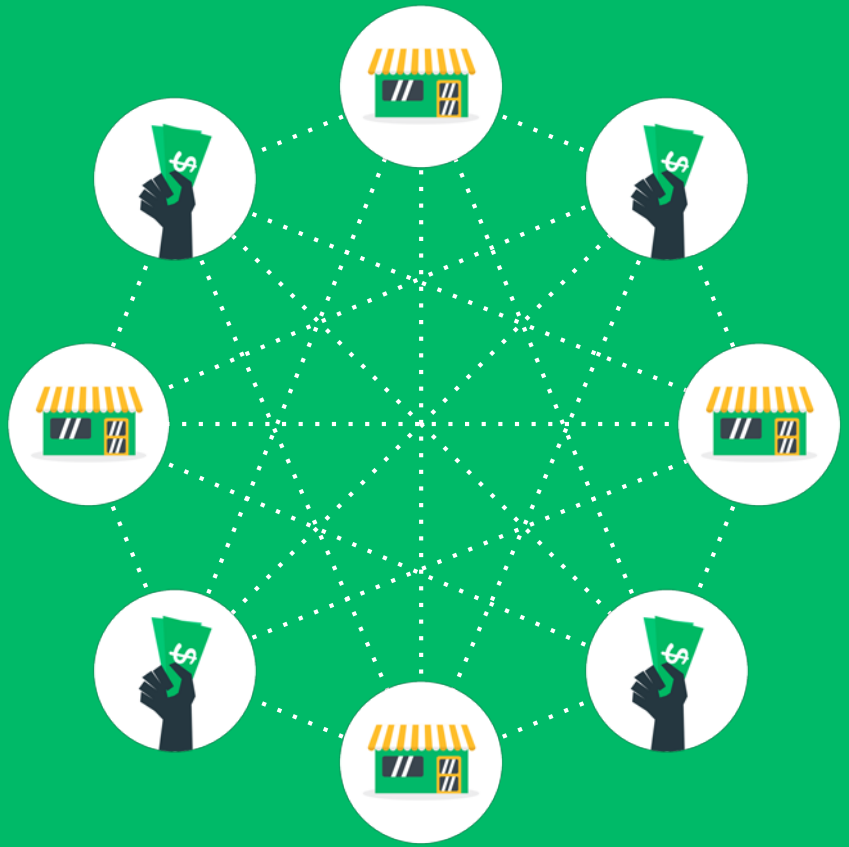

cumplo | TASA JUSTA

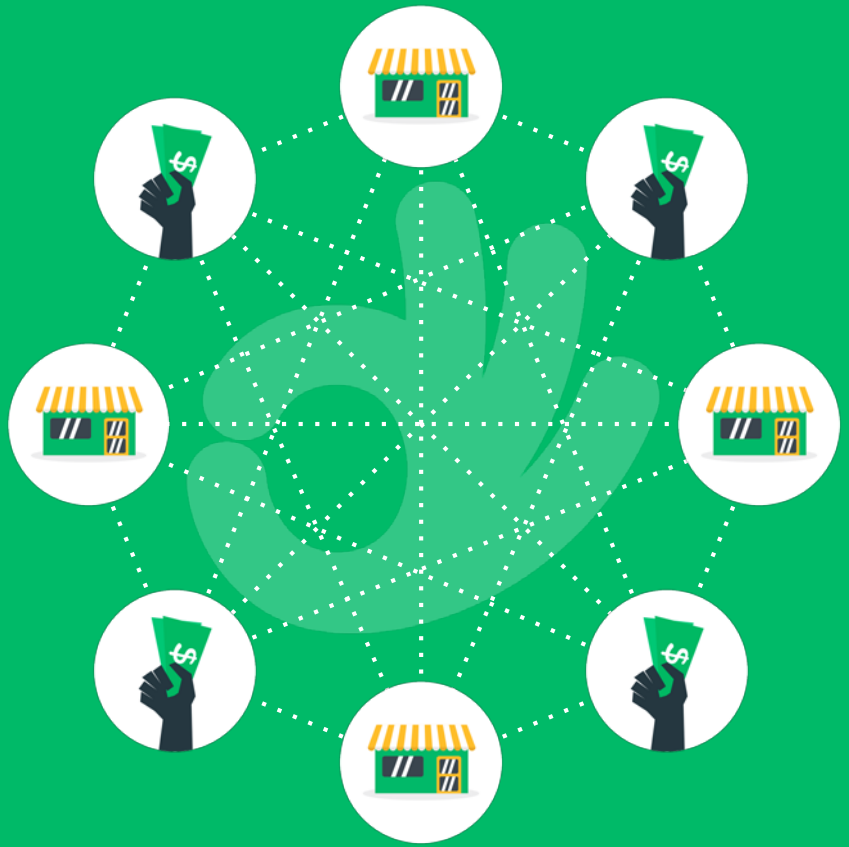

cumplo | TASA JUSTA

EMPRESA TRADICIONAL

- Pocos / ojala único acreedor
- Ingresos asociados a tasa
- Se gana por atraso
- Compensación contra curse
- Costos ocultos
- Asimetrías de información

CUMPLO

- Muchos acreedores
- Ingresos asociados a montos
- Se pierde por atraso
- Compensación contra recupero
- Costos visibles
- Transparencia total


Chanta
Desconfiado
Mentiroso


Chant
Des nado
entiroso

SERVICIOS HURTADO
BOMBEO DE HORMIGÓN

2011

- 1 acreedor
- 1 empleado
- 1 máquina
- CAE 28%







cumplo | TASA JUSTA

SERVICIOS HURTADO
BOMBEO DE HORMIGÓN

2016

- 200 acreedores
- 25 empleados
- 10 máquinas
- 5 camionetas
- CAE 21%

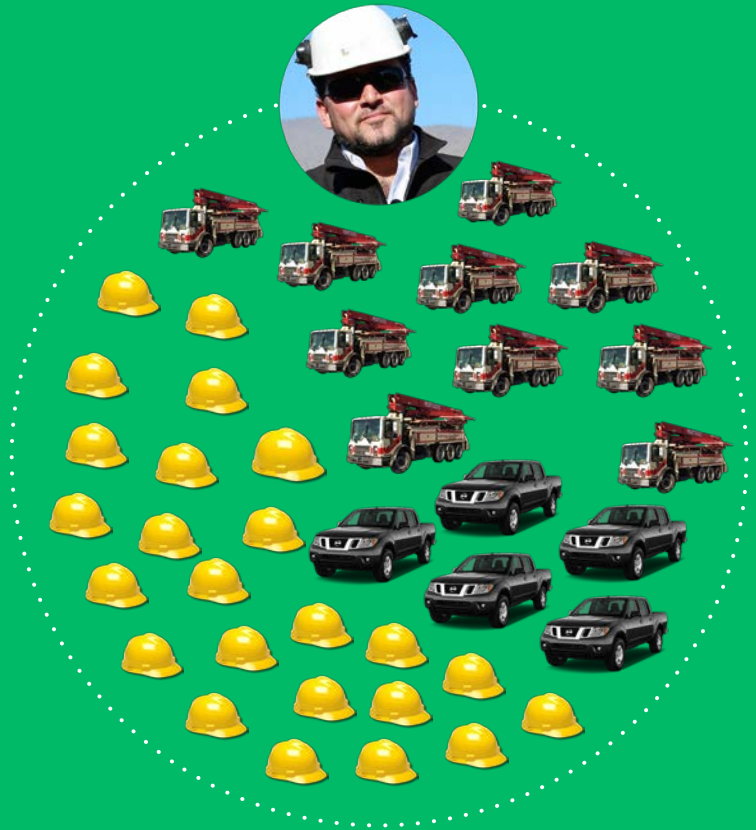

cumplo | TASA JUSTA


ECOSYSTEM
Longovilo, 10:00 AM

cumplo
TASA JUSTA.

HOY

$ 91.503.942.604
MONTO FINANCIADO

4.576
CRÉDITOS FINANCIADOS

3.251
INVERSIONISTAS

650
PYMES

10,2%
TIR PROMEDIO ANUAL

2%
MORA

Volúmenes mercado Fintech América

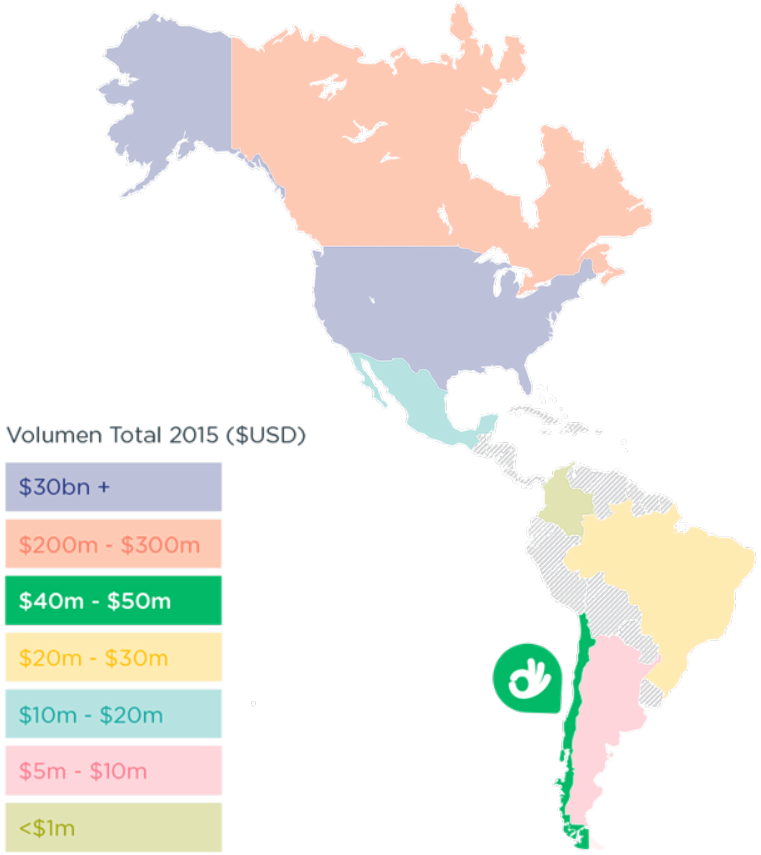

FUENTE:
The Americas alternative finance benchmarking report. Abril 2016.

Nuestro sueño

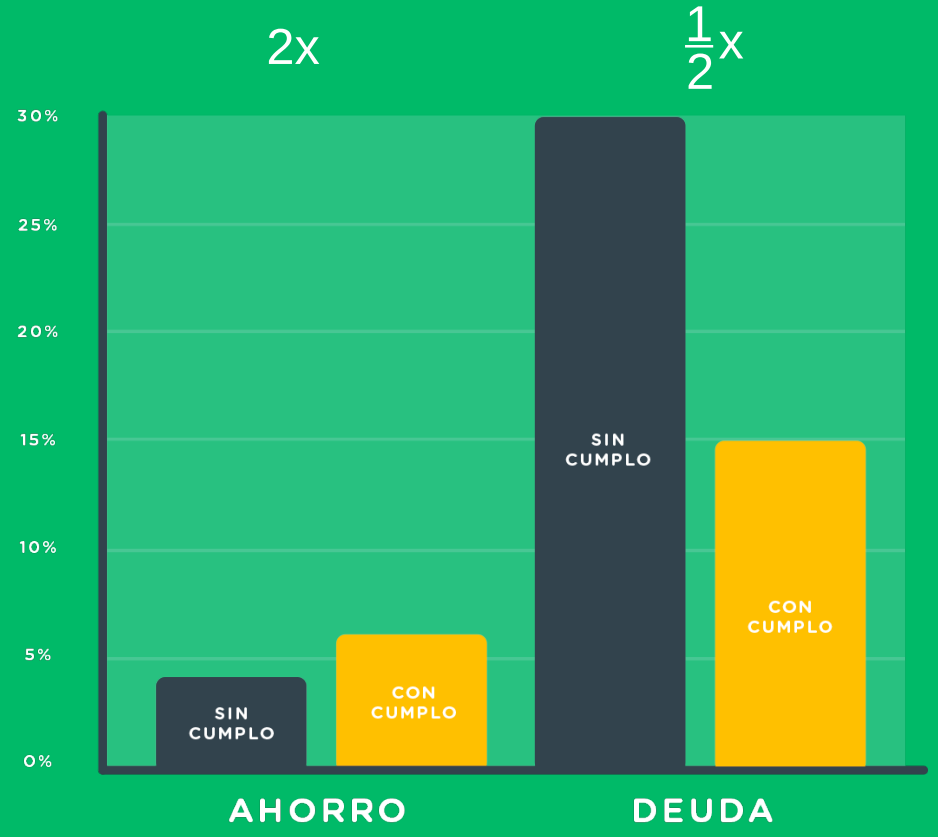

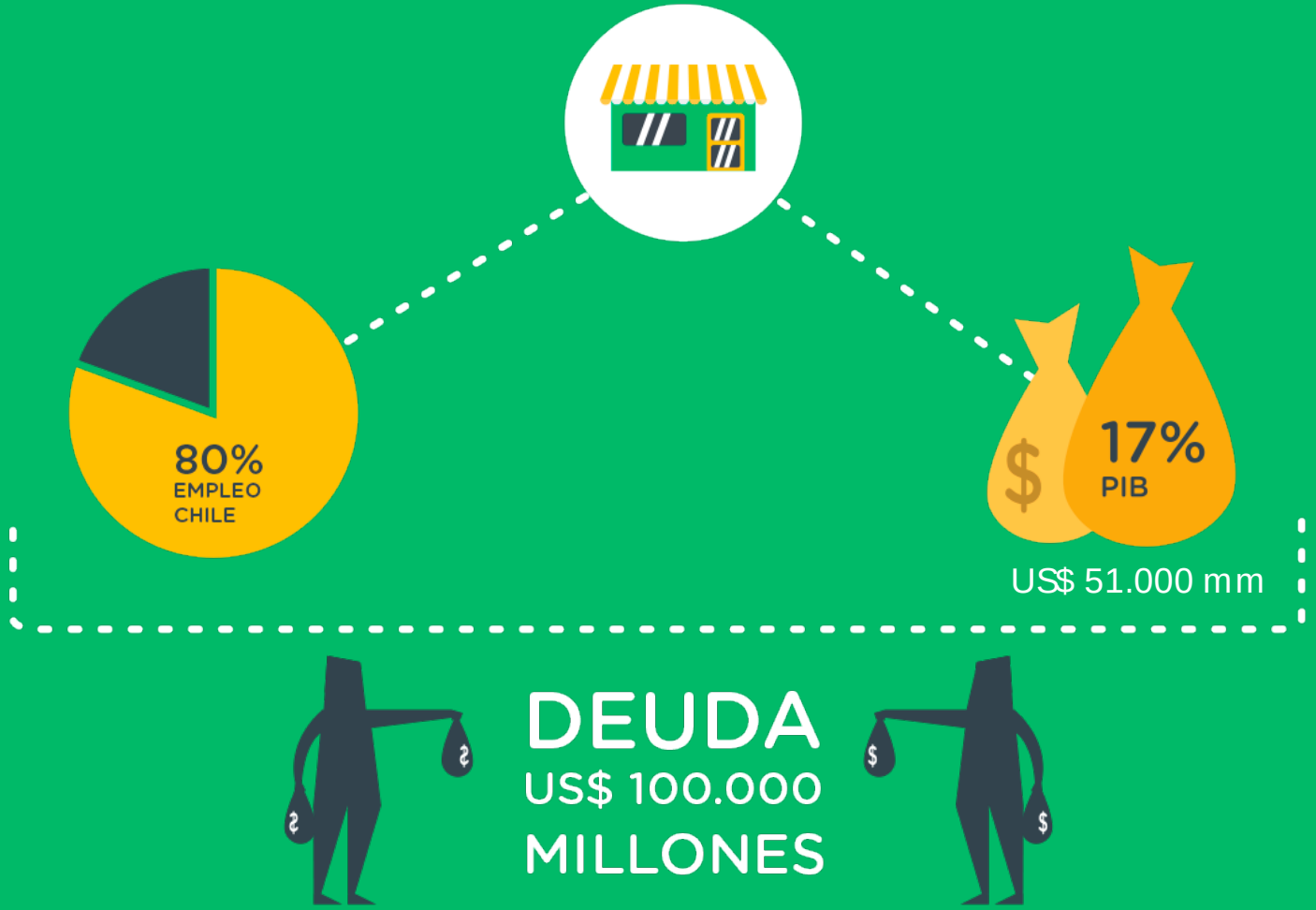
80%
EMPLEO
CHILE
17%
PIB
US$ 51.000 mm
DEUDA
US$ 100.000
MILLONES

Si eliminamos la sobretasa, duplicamos el margen de la pyme y su representación en la economía, llegando a los niveles de un **país desarrollado.**

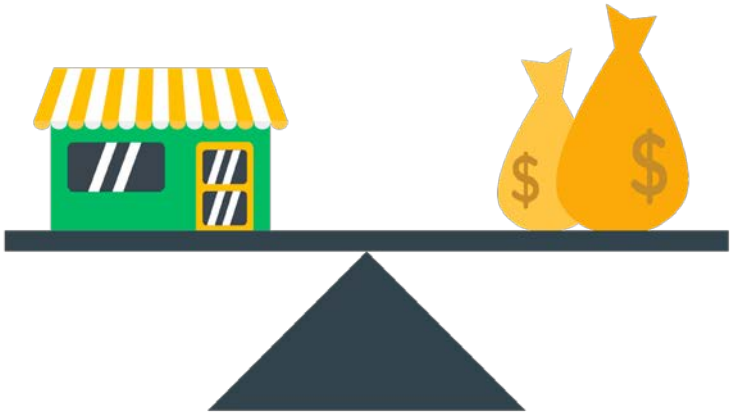

BANCO MUNDIAL

Chile es el ~~séptimo~~ menos país desigual del mundo

FIGURE O.12 **Trends in the Average National Gini, by Region, 1988–2013**

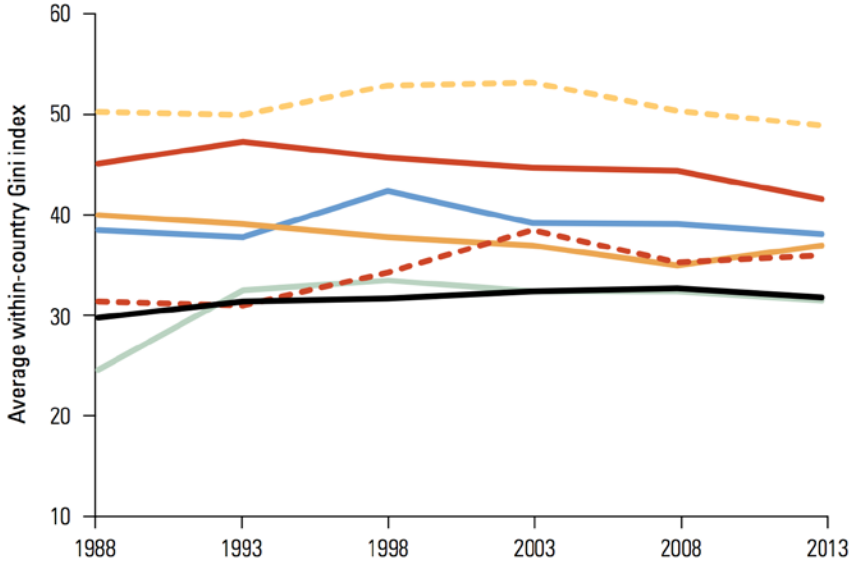



Banco Mundial: Chile es el séptimo país más desigual del mundo

En un informe que emitirá anualmente, la reforma de 2014 fue "regresiva" en algunos productos gravados especialmente.

M. RIVEROS M.

—Una particular distinción le dio el Banco Mundial a Chile. En su informe La Pobreza y la Prosperidad Compartida, el organismo situó a nuestro país como el séptimo más desigual del orbe, con un índice Gini de 50,45 en 2013.

Pese a esto, el reporte de la entidad internacional destaca que sólo una pequeña fracción de las personas que se encuentran entre el 40% que cobre menores ingresos en el país está bajo la línea de la pobreza extrema, según la medición internacional, y

Un ejemplo de reforma redistributiva, dice el Banco Mundial, es la de Chile en 1990.

una significativa parte de ellos vive con cinco o más veces el ingreso que marca la línea de la pobreza.

Además, cerca del 70% de la población nacional vive con, al menos, más de cinco veces el ingreso que marca la línea de la pobreza, o US$ 1,9 al día, algo así como $1.300 (poco más de $40 mil mensuales).

En el estudio del Banco Mundial, entre 2008 y 2013, el número de países que han experimentado una disminución de la desigualdad fue el doble que aquellos que

REFORMA REGRESIVA.

...ile, durante el período ...dido por el Banco Mu... entre 2008 y 2013- el ... la población que recibe ... recursos sumó un av... anual promedio en sus... sos de 5,57%, lo que es 1,4 ... tos más alto que el prom... total del país, pero estos ... dujo en un avance de ... US$1,49 para los más pob... mientras que el promedio ... la población recibió un ing... so adicional promedio ... US$3,54 al día en el mis... período.

¿Cómo igualar este? El ... forme del Banco Mundial s... ñala muchos caminos, ... los que destaca el crecimie... to económico.

Según el reporte hay otra... vías de mejorar la distribu... ción del ingreso, como las re... formas tributarias. Aquí el ... informe destaca el caso de la ... reforma tributaria de 1990 ... en Chile que, dice, es un ... ejemplo histórico de refor... ma "destinada a compartir ... los beneficios del crecimien... to económico y la mejora de ... la equidad".

En ese sentido, el informe ... compara en al menos dos ... oportunidades la reforma tri... butaria de 2014 con la de Mé... xico en 2010.

Y es que, según señala el or... ganismo multilateral, ambas ... reformas tenían como objeti...



Nicolás Shea
@nicoshea